OutdoorWelten

Zertifizierter Druck

LQ6

www.blauer-engel.de/uz195

Dieses Druckerzeugnis ist mit dem Blauen Engel ausgezeichnet.

Die Fakten

Auflage:

- Druckauflage: Ø 34.200 Ex.
- Verbreitete Auflage: Ø 31.100 Ex. (davon ePaper: 5.230)
- Verkaufte Auflage: Ø Ex. 25.500 (davon ePaper: 725)
- Reichweite (Print): ca. 72.000

Vertrieb:

- Abonnenten: 8.860 Ex. (davon ePaper: 210)
- Freistücke: 5.600 Ex. (davon ePaper: 4.500)
- Sondervertrieb Ausrüster: 15.000 Ex.

Erscheinungsweise: 2 x jährlich
Jahrgang: 13. Jahrgang
Format: B 230 mm x H 280 mm
Erscheinungstermine: Sommer: 10.05.2024, Winter: 08.11.2024

OutdoorWelten informiert kompetent, nachhaltig, pfiffig und umfassend über alles, was das aktive Draußensein ausmacht. Dazu zählen: Bergsport, Wandern, Biken, Kanufahren & Co. sowie Skilanglauf, Tourengehen und Schneeschuhlaufen. Porträts, Interviews, Produkttests, Kaufberatungen, Bildstrecken, spannende Reportagen und nützliche Checklisten zu den Themenschwerpunkten runden die Ausgaben ab.

OutdoorWelten stillt die Sehnsucht nach Natur, kleinen (Alltags-)Fluchten sowie kleinen und großen Outdoor-Abenteuern.

OutdoorWelten inspiriert mit Tourenvorschlägen, cleveren Tipps, vielen verschiedenen Aktivitäten, praktischen Hilfestellungen sowie nützlichem Know-how fürs Draußensein.

OutdoorWelten bietet eine frische Schreibe, opulente Bildanteile, spannende Themen und Einblicke in das Zusammenspiel von Natur und Aktivitäten.

Die Heftstruktur: Jede Ausgabe hat ein eigenes Motto, setzt unterschiedliche Aktivitätsschwerpunkte und rückt jeweils einen Lebensraum in den Fokus.

Die Rubriken: AktivWelten · NaturWelten · Ausrüstung

www.outdoor-welten.de

OutdoorWelten • Anzeigen und Beilagen

Standardformate*

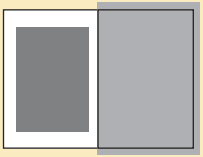

1/1 Anzeige
im Anschnitt: B 230 x H 280 mm**
im Satzspiegel: B 190 x H 250 mm
3.900 €

Umschlagseiten:
U2, U3 = 4.680 €

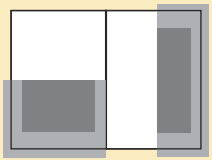

1/2 Anzeige
hoch:
im Anschnitt: B 109 x H 280 mm**
im Satzspiegel: B 92 x H 250 mm
quer:
im Anschnitt: B 230 x H 137 mm**
im Satzspiegel: B 190 x H 122 mm
2.045 €

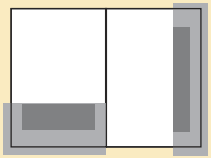

1/3 Anzeige
hoch:
im Anschnitt: B 73 x H 280 mm**
im Satzspiegel: B 60 x H 250 mm

quer:
im Anschnitt: B 230 x H 90 mm**
im Satzspiegel: B 190 x H 79 mm
1.430 €

NEU
2/1 ANZEIGE IM INNENTEIL
5.900 €

*keine Platzierungsvorgabe möglich **zzgl. 5 mm Beschnittzugabe

Ihre Anzeigenvorlagen liefern Sie bitte druckfertig als TIF- oder PDF-Datei an: anzeigen@wandermagazin.de

Rabatt bei Paket-Schaltung innerhalb eines Jahres
2 Anzeigen: 2% • 3 Anzeigen: 3% • ab 4 Anzeigen: 5%

Ausgabe	EVT	Buchungsschluss	Anzeigenvorlage
Sommer	10.05.2024	23.02.2024	08.03.2024
Winter/Frühjahr	08.11.2024	23.08.2024	06.09.2024

Beilagen (an unbestimmter Stelle)
Mindestformat B 105 x H 148 mm/Höchstformat: B 210 x H 280 mm

- bis 25 g: 105 € per 1.000 Ex.
- pro weitere 5 g: 8,00 € per 1.000 Ex.

Beileimer
Mindestformat B 105 x H 148 mm/Höchstformat: B 200 x H 270 mm

- 4 Seiten 107 € / 1.000 Ex.
- 8 Seiten 127 € / 1.000 Ex.
- 12 Seiten 140 € / 1.000 Ex.
- 16 Seiten 159 € / 1.000 Ex.

Weitere Umfänge auf Anfrage.

Aufkleber (zzgl. 1/1 Seite Anzeige als Träger)
Aufkleber müssen maschinell klebbar sein.
(max. 25 g + max. 2 mm Rückenstärke)

Postkarte aufgeklebt 65 € / 1.000 Ex.

- Sonstige Aufkleber, wie Booklets o.ä. bis 25 g 86 € / 1.000 Ex.
- an bestimmter Stelle 158 € / 1.000 Ex.
- Booklet manuell 25-35 g 195 € / 1.000 Ex.

Bei allen Beilagenaufträgen erbitten wir die Zusendung von fünf Beilagenmustern bei Auftragserteilung an den Verlag. Die Termine zur jeweiligen Anlieferung erhalten Sie auf Anfrage. • Mindestauflage: 10.000 Ex. Zuschusslieferung: 300 Ex.

Alle Preise verstehen sich zzgl. der gesetzlichen MwSt.

TIPP: Wandermagazin & OutdoorWelten • Kombi-Anzeigen

4 x jährlich

2 x jährlich

Die Fakten

Auflage:

- **Gemeinsame Druckauflage:** Ø 69.350 Ex.
- **Gemeinsame verbreitete Auflage:** Ø 55.240 Ex. (davon ePaper: 7.140)
- **Gemeinsame verkaufte Auflage:** Ø 43.330 Ex. (davon ePaper: 1.275)
- **Gemeinsame Reichweite (Print):** ca. 162.000 Ex.

Vertrieb:

- **Abonnenten:** 8.860 Ex. (davon ePaper: 210)
- **Sondervertrieb Ausrüster (OutdoorWelten):** 15.000 Ex.
- **Freistücke:** 10.700 Ex. (davon ePaper: 6.600)

Erscheinungsweise: 4 x jährlich bzw. 2 x jährlich
Jahrgang: 40. Jahrgang/13. Jahrgang
Format: B 244 mm x H 340 mm/B 230 mm x H 280 mm
Erscheinungstermine: Wandermagazin: Frühjahr: 15.03.2024; Sommer: 14.06.2024; Herbst: 13.09.2024; Winter: 13.12.2024
OutdoorWelten: Sommer: 10.05.2024; Winter: 08.11.2024

Mit Wandermagazin und OutdoorWelten erreichen Sie nahezu überschneidungsfrei ein Zielpublikum von ca. 162.000 am Segment Outdoor interessierten Leser:innen.

OutdoorWelten:	**34.200 Exemplare**
Wandermagazin:	**35.150 Exemplare**

10% Kombi-Rabatt*

• 1/1 Anzeige Wandermagazin	4.900 €
• 1/1 Anzeige OutdoorWelten	3.900 €
Bruttopreis	**8.800 €**
Kombipreis	**7.920 €**
• 1/2 Anzeige Wandermagazin	2.570 €
• 1/2 Anzeige OutdoorWelten	2.045 €
Bruttopreis	**4.615 €**
Kombipreis	**4.153,50 €**
• 1/3 Anzeige Wandermagazin	1.795 €
• 1/3 Anzeige OutdoorWelten	1.430 €
Bruttopreis	**3.225 €**
Kombipreis	**2.902,50 €**

Alle Preise verstehen sich zzgl. der gesetzlichen MwSt.

*Bitte bei Buchung Anzeigen-Kombi in Wandermagazin und OutdoorWelten die unterschiedlichen Formate beachten!

wandermagazin.de & outdoor-welten.de

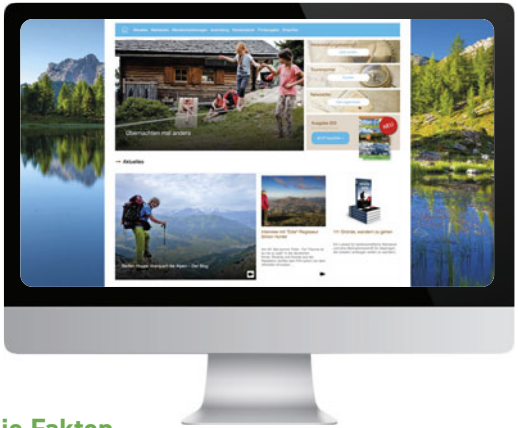

Wir inspirieren nicht nur in unseren Printmagazinen, sondern stellen auf unseren Webseiten aktuelle Tipps rund um Wanderempfehlungen, Entdeckerziele, Neues aus der OutdoorWelt und zur passenden Ausrüstung vor. Mit unserem Newsletter bringen wir die Tipps noch gezielter an das Outdoorpublikum und noch mehr Reichweite gibt es über unsere Social Media-Kanäle.

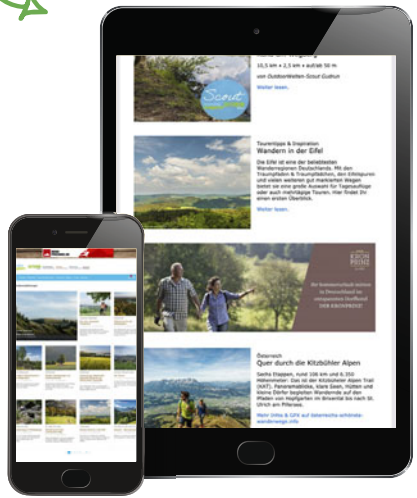

Die Fakten

Web-Insights (OutdoorWelten // Wandermagazin)

- Seitenaufrufe ca. 40.000 // über 900.000
- User ca. 19.000 // über 400.000
- Sitzungen über 20.000 // ca. 600.000

Newsletter (2-3 Versendungen pro Monat)

- Abonnenten über 38.000
- Öffnungsrate Ø 32%
- Klickrate Ø über 14%

Social Media

- Instagram-Follower über 6.000
- Facebook-Follower ca. 12.000

Youtubekanal "OutdoorWelten"

- Abonnenten über 1.000
- Aufrufe über 220.000

Facebook

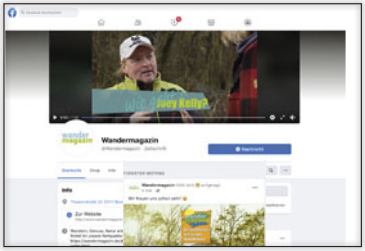

Instagram

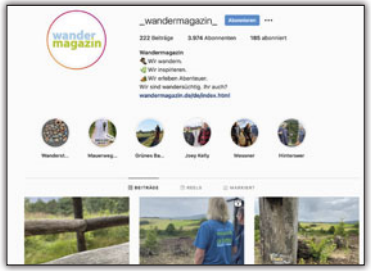

Youtube

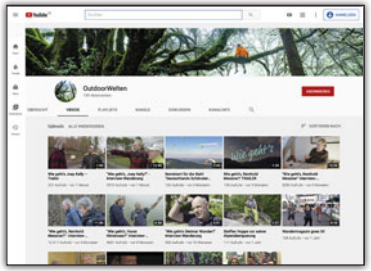

wandermagazin.de & outdoor-welten.de

Unsere Webseiten und Rubriken

www.wandermagazin.de	Aktuelles, Wanderempfehlungen Ausrüstung, Tourenportal und Wahlstudio
www.outdoor-welten.de	AktivWelten, NaturWelten, AusrüstungsWelten und OutdoorLife

Aktuelles

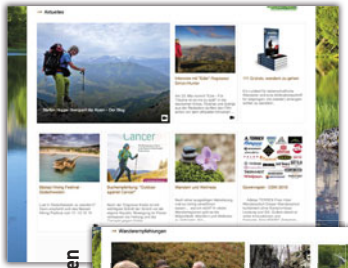

Wanderempfehlungen

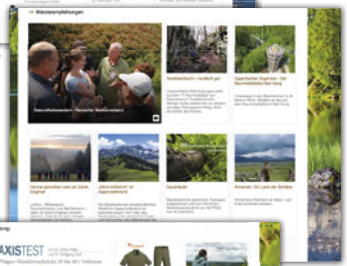

Ausrüstung

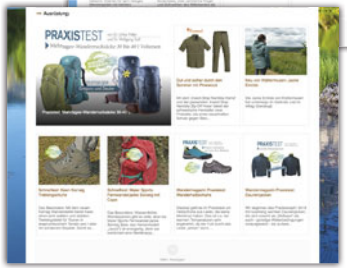

Unsere Newsletter *Varianten*

Thema

Saison

Redaktion

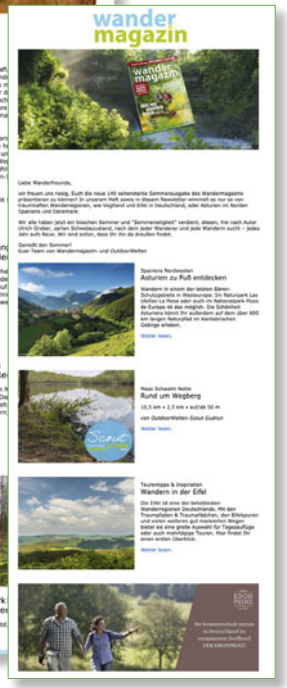

wandermagazin.de & outdoor-welten.de • Onlineangebote

	Kosten	Portal	Medium	Beschreibung
Optionale und Einzelleistungen (Anzeigen)	**1.345 €**	www.wandermagazin.de ODER www.outdoor-welten.de	**Webseite**	**Wide Skyscraper Startseite (inkl. Unterseiten) links oder rechts** - eigene Verlinkung Zeitraum: 1 Monat
	1.740 €	www.wandermagazin.de ODER www.outdoor-welten.de	**Webseite**	**Superbanner auf der Startseite (inkl. Unterseiten) oben** - mobile Darstellung - eigene Verlinkung Zeitraum: 1 Monat
	805 €		**Newsletter**	**Banner im Redaktions- oder Themen-Newsletter** - eigene Verlinkung Zeitraum: einmaliger Versand
	945 €		**Newsletter**	**Banner im exklusiven Saison-Newsletter** - eigene Verlinkung Zeitraum: einmaliger Versand
Optionale und Einzelleistungen (Content)	**530 €**	www.wandermagazin.de ODER www.outdoor-welten.de (Unterseiten)	**Webseite**	**Content-Box in einer unserer Rubriken** Zeitraum: mind. 12 Monate
	805 €	www.wandermagazin.de ODER www.outdoor-welten.de (Startseiten)	**Webseite**	**Rotierende Content-Box auf unserer Startseite, anschließend in der entsprechenden Rubrik** Zeitraum: 1 Monat, mind. 11 weitere Monate in der Rubrik
	1.275 €	www.wandermagazin.de	**Webseite**	**Bildstrecke „Basic“ auf der Startseite www.wandermagazin.de** Erstellung einer Bildstrecke mit jeweils einem kurzen Text pro Bild (max. 160 Zeichen); Bilder werden von Ihnen geliefert, Contentaufbereitung Zeitraum: mind. 1 Monat
	2.040 €	www.wandermagazin.de	**Webseite + Social Media**	**Bildstrecke „Premium“ auf der Startseite** - Erstellung einer Bildstrecke mit eigener Instagramstory - inkl. Konzeption und Contentaufbereitung - Bilder werden von Ihnen geliefert Zeitraum: 6 Wochen

Alle Preise verstehen sich zzgl. der gesetzlichen MwSt.